



Dados Seleccionados dos Trabalhadores das Indústrias Gráficas

Fevereiro/2011

**Trabalhadores da Indústria Gráfica e Remuneração Média, segundo escolaridade
Brasil e São Paulo, 2009**

Escolaridade	Brasil			São Paulo		
	Nº Trab.	%	Remuneração Média (R\$)	Nº Trab.	%	Remuneração Média (R\$)
Analfabeto	223	0,1%	883,24	102	0,1%	1.194,88
Até o 5º ano Incompleto do Ensino Fundamental	2.503	1,1%	1.178,83	1.096	1,2%	1.653,19
5º ano Completo do Ensino Fundamental	5.547	2,4%	1.267,86	2.246	2,4%	1.643,93
Do 6º ao 9º ano Incompleto do Ensino Fundamental	14.496	6,3%	1.216,12	5.293	5,6%	1.719,88
Ensino Fundamental Completo	31.983	13,8%	1.236,96	13.236	14,0%	1.578,40
Ensino Médio Incompleto	25.351	11,0%	1.119,47	9.027	9,6%	1.491,07
Ensino Médio Completo	114.364	49,4%	1.325,83	47.574	50,4%	1.624,05
Superior Incompleto	13.128	5,7%	1.928,23	4.779	5,1%	2.411,48
Superior Completo	23.636	10,2%	3.893,16	10.985	11,6%	4.773,55
Mestrado ou Doutorado Completo	182	0,1%	3.487,64	105	0,1%	3.792,42
Total	231.413	100,0%	1.578,76	94.443	100,0%	2.019,24

Fonte: RAIS (MTE)

Elaboração: DIEESE - Escritório Regional São Paulo

**Trabalhadores da Indústria Gráfica e Remuneração Média, segundo faixa de remuneração
Brasil e São Paulo, 2009**

Faixa de Salário Mínimo	Brasil			São Paulo		
	Nº Trab.	Remuneração Média (R\$)	Jornada Semanal Média (hs)	Nº Trab.	Remuneração Média (R\$)	Jornada Semanal Média (hs)
Até 0,5 salário mínimo	736	210,51	27,31	115	192,78	27,31
De 0,51 a 1,00 salário mínimo	10.591	427,17	38,97	975	389,52	33,79
De 1,01 a 1,50 salários mínimos	44.283	589,4	43,1	6.191	612,09	42,48
De 1,51 a 2,00 salários mínimos	42.495	828,97	43,39	17.177	849,55	43,65
De 2,01 a 3,00 salários mínimos	50.369	1.137,58	43,27	24.176	1.139,59	43,67
De 3,01 a 4,00 salários mínimos	25.182	1.607,22	43,04	12.909	1.609,42	43,45
De 4,01 a 5,00 salários mínimos	14.436	2.080,61	42,57	7.767	2.080,84	43,51
De 5,01 a 7,00 salários mínimos	15.683	2.739,69	42,3	9.178	2.743,39	43,09
De 7,01 a 10,00 salários mínimos	10.204	3.847,32	42,18	6.267	3.850,43	43,02
De 10,01 a 15,00 salários mínimos	6.123	5.601,89	42,13	3.931	5.609,59	42,83
De 15,01 a 20,00 salários mínimos	2.346	8.008,50	41,86	1.503	7.995,43	42,51
Mais de 20,00 salários mínimos	2.363	15.326,87	41,93	1.541	15.608,49	42,07
Ignorado	6.602	-	42,07	2.713	0	43,09
Total	231.413	1.578,76	42,74	94.443	2.019,24	43,23

Fonte: RAIS (MTE)

Elaboração: DIEESE - Escritório Regional São Paulo

**Trabalhadores da Indústria Gráfica e Remuneração Média, segundo faixa de remuneração
São Paulo, 2009**

Faixa de Salário Mínimo	Homens			Mulheres			Total		
	Nº Trabalhadores		Remuneração	Nº Trabalhadores		Remuneração	Nº Trabalhadores		Remuneração
	Abs	%	Média	Abs	%	Média	Abs	%	Média
Até 0,5 salário mínimo	76	0,1%	190,65	39	0,1%	196,94	115	0,1%	192,78
De 0,51 a 1,00 salário mínimo	625	1,0%	386,50	350	1,1%	394,91	975	1,0%	389,52
De 1,01 a 1,50 salários mínimos	2.932	4,6%	610,15	3.259	10,6%	613,83	6.191	6,6%	612,09
De 1,51 a 2,00 salários mínimos	9.574	15,0%	850,17	7.603	24,7%	848,77	17.177	18,2%	849,55
De 2,01 a 3,00 salários mínimos	15.813	24,8%	1.147,36	8.363	27,1%	1.124,91	24.176	25,6%	1.139,59
De 3,01 a 4,00 salários mínimos	9.578	15,1%	1.611,79	3.331	10,8%	1.602,62	12.909	13,7%	1.609,42
De 4,01 a 5,00 salários mínimos	6.040	9,5%	2.081,09	1.727	5,6%	2.079,97	7.767	8,2%	2.080,84
De 5,01 a 7,00 salários mínimos	7.102	11,2%	2.744,23	2.076	6,7%	2.740,51	9.178	9,7%	2.743,39
De 7,01 a 10,00 salários mínimos	4.830	7,6%	3.852,07	1.437	4,7%	3.844,91	6.267	6,6%	3.850,43
De 10,01 a 15,00 salários mínimos	3.051	4,8%	5.602,49	880	2,9%	5.634,22	3.931	4,2%	5.609,59
De 15,01 a 20,00 salários mínimos	1.109	1,7%	7.979,41	394	1,3%	8.040,54	1.503	1,6%	7.995,43
Mais de 20,00 salários mínimos	1.136	1,8%	15.816,04	405	1,3%	15.026,33	1.541	1,6%	15.608,49
Ignorado	1.768	2,8%	-	945	3,1%	-	2.713	2,9%	-
Total	63.634	100,0%	2.173,99	30.809	100,0%	1.699,63	94.443	100,0%	2.019,24

Fonte: RAIS (MTE)

Elaboração: DIEESE - Escritório Regional São Paulo

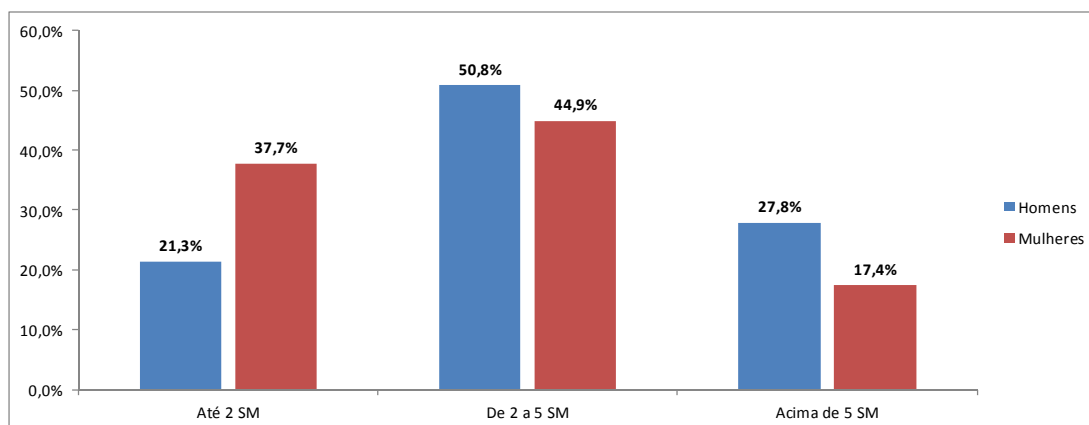

**Trabalhadores da Indústria Gráfica e Remuneração Média, segundo faixa de remuneração
São Paulo, 2009**

Faixa de Salário Mínimo	Homens			Mulheres			Total		
	Nº Trabalhadores		Remuneração	Nº Trabalhadores		Remuneração	Nº Trabalhadores		Remuneração
	Abs	%	Média	Abs	%	Média	Abs	%	Média
Até 0,5 salário mínimo	435	0,3%	210,38	301	0,4%	210,70	736	0,3%	210,51
De 0,51 a 1,00 salário mínimo	6.400	4,1%	425,17	4.191	5,6%	430,22	10.591	4,6%	427,17
De 1,01 a 1,50 salários mínimos	25.854	16,6%	590,89	18.429	24,5%	587,32	44.283	19,1%	589,40
De 1,51 a 2,00 salários mínimos	26.500	17,0%	829,28	15.995	21,2%	828,46	42.495	18,4%	828,97
De 2,01 a 3,00 salários mínimos	35.109	22,5%	1.142,40	15.260	20,3%	1.126,50	50.369	21,8%	1.137,58
De 3,01 a 4,00 salários mínimos	18.906	12,1%	1.608,55	6.276	8,3%	1.603,21	25.182	10,9%	1.607,22
De 4,01 a 5,00 salários mínimos	10.993	7,0%	2.079,97	3.443	4,6%	2.082,66	14.436	6,2%	2.080,61
De 5,01 a 7,00 salários mínimos	11.764	7,5%	2.740,12	3.919	5,2%	2.738,37	15.683	6,8%	2.739,69
De 7,01 a 10,00 salários mínimos	7.712	4,9%	3.849,72	2.492	3,3%	3.839,89	10.204	4,4%	3.847,32
De 10,01 a 15,00 salários mínimos	4.606	3,0%	5.596,63	1.517	2,0%	5.617,88	6.123	2,6%	5.601,89
De 15,01 a 20,00 salários mínimos	1.690	1,1%	8.000,27	656	0,9%	8.029,69	2.346	1,0%	8.008,50
Mais de 20,00 salários mínimos	1.775	1,1%	15.651,90	588	0,8%	14.345,71	2.363	1,0%	15.326,87
Ignorado	4.387	2,8%	-	2.215	2,9%	-	6.602	2,9%	-
Total	156.131	100,0%	1.680,99	75.282	100,0%	1.366,73	231.413	100,0%	1.578,76

Fonte: RAIS (MTE)

Elaboração: DIEESE - Escritório Regional São Paulo

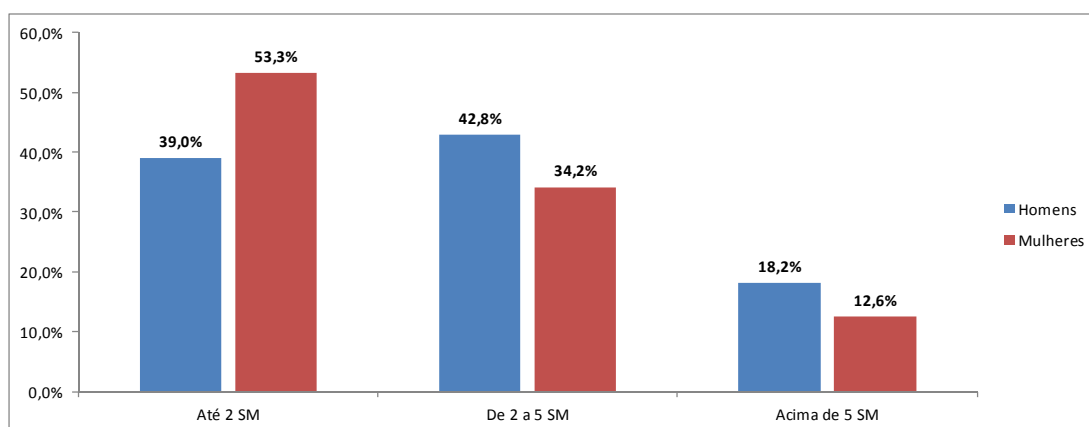

**Trabalhadores da Indústria Gráfica e Remuneração Média, segundo Ocupações selecionadas
Brasil, 2009**

Ocupação	Masculino		Feminino		Total	
	Nº Trab	Remun. Média	Nº Trab	Remun. Média	Nº Trab	Remun. Média
CBO 766105 - Copiador de chapa	384	1.440,10	77	1.105,08	461	1.384,15
CBO 766115 - Gravador de matriz para flexografia (clicherista)	273	1.248,64	38	1.015,75	311	1.220,18
CBO 766120 - Editor de texto e imagem	2.847	1.452,41	887	1.403,01	3.734	1.440,68
CBO 766125 - Montador de fotolito (analógico e digital)	2.067	1.832,06	586	1.174,15	2.653	1.686,73
CBO 766130 - Gravador de matriz para rotogravura (eletromecânico e químico)	33	2.009,97	5	2.249,49	38	2.041,48
CBO 766135 - Gravador de matriz calcográfica	12	1.240,40	2	1.521,38	14	1.280,54
CBO 766140 - Gravador de matriz serigráfica	158	1.039,01	21	902,54	179	1.023,00
CBO 766145 - Operador de sistemas de prova (analógico e digital)	1.243	1.767,76	307	1.283,22	1.550	1.671,79
CBO 766150 - Operador de processo de tratamento de imagem	508	2.268,35	101	1.839,19	609	2.197,18
CBO 766155 - Programador visual gráfico	441	1.480,45	103	1.479,59	544	1.480,29
CBO 766205 - Impressor (serigrafia)	6.736	1.160,04	926	898,67	7.662	1.128,45
CBO 766210 - Impressor calcográfico	666	2.340,47	181	2.177,90	847	2.305,73
CBO 766215 - Impressor de ofsete (plano e rotativo)	14.403	1.850,84	519	1.185,36	14.922	1.827,70
CBO 766220 - Impressor de rotativa	3.355	2.073,90	304	1.048,86	3.659	1.988,74
CBO 766225 - Impressor de rotogravura	516	1.805,45	30	1.222,02	546	1.773,40
CBO 766230 - Impressor digital	847	1.302,90	85	1.027,28	932	1.277,76
CBO 766235 - Impressor flexográfico	1.080	1.608,40	79	972,50	1.159	1.565,06
CBO 766240 - Impressor letterset	71	1.486,98	4	1.103,12	75	1.466,50
CBO 766245 - Impressor tampográfico	318	1.142,43	35	945,76	353	1.122,93
CBO 766250 - Impressor tipográfico	3.669	1.249,77	274	921,82	3.943	1.226,98
CBO 766305 - Acabador de embalagens (flexíveis e cartotécnicas)	1.672	1.118,61	1.509	894,95	3.181	1.012,51
CBO 766310 - Impressor de corte e vinco	2.858	1.610,21	307	1.027,54	3.165	1.553,69
CBO 766315 - Operador de acabamento (indústria gráfica)	10.793	1.441,79	6.417	990,08	17.210	1.273,36
CBO 766320 - Operador de guilhotina (corte de papel)	3.409	1.436,97	282	923,87	3.691	1.397,77
CBO 766325 - Preparador de matrizes de corte e vinco	447	1.408,81	58	936,18	505	1.354,53
CBO 768605 - Tipógrafo	580	1.022,81	38	910,52	618	1.015,91
CBO 768610 - Linotipista	187	1.101,85	57	1.007,44	244	1.079,79
CBO 768615 - Monotipista	46	898,09	11	514,50	57	824,06
CBO 768620 - Paginador	238	1.310,46	93	1.100,80	331	1.251,55
CBO 768625 - Pintor de letreiros	273	722,44	63	747,10	336	727,06
CBO 768630 - Confeccionador de carimbos de borracha	22	617,62	7	562,94	29	604,42
CBO 768705 - Gravador, à mão (encadernação)	794	842,66	505	753,05	1.299	807,82
CBO 768710 - Restaurador de livros	157	923,20	150	663,17	307	796,15
Total	61.103	1.548,50	14.061	1.033,91	75.164	1.452,23

Fonte: RAIS (MTE)

Elaboração: DIEESE - Escritório Regional São Paulo

Trabalhadores da Indústria Gráfica e Remuneração Média, segundo Ocupações selecionadas

São Paulo, 2009

Ocupação	Masculino		Feminino		Total	
	Nº Trab	Remun. Média	Nº Trab	Remun. Média	Nº Trab	Remun. Média
CBO 766105 - Copiador de chapa	128	2.055,13	43	1.181,35	171	1.835,41
CBO 766115 - Gravador de matriz para flexografia (clicherista)	108	1.398,39	8	1.044,46	116	1.373,98
CBO 766120 - Editor de texto e imagem	803	1.900,60	300	1.750,23	1.103	1.859,70
CBO 766125 - Montador de fotolito (analógico e digital)	1.152	2.309,77	317	1.424,34	1.469	2.118,70
CBO 766130 - Gravador de matriz para rotogravura (eletromecânico e químico)	15	2.221,91	2	4.305,10	17	2.466,99
CBO 766135 - Gravador de matriz calcográfica	4	1.126,71	-	-	4	1.126,71
CBO 766140 - Gravador de matriz serigráfica	29	1.350,70	3	1.365,01	32	1.352,05
CBO 766145 - Operador de sistemas de prova (analógico e digital)	629	2.345,14	133	1.525,98	762	2.202,16
CBO 766150 - Operador de processo de tratamento de imagem	236	2.947,49	52	2.204,53	288	2.813,34
CBO 766155 - Programador visual gráfico	149	1.892,97	32	1.740,83	181	1.866,07
CBO 766205 - Impressor (serigrafia)	2.158	1.532,02	375	1.000,31	2.533	1.453,31
CBO 766210 - Impressor calcográfico	49	1.692,64	14	1.103,46	63	1.561,71
CBO 766215 - Impressor de ofsete (plano e rotativo)	6.549	2.420,79	258	1.391,98	6.807	2.381,80
CBO 766220 - Impressor de rotativa	1.761	2.467,19	213	1.173,51	1.974	2.327,60
CBO 766225 - Impressor de rotogravura	302	1.892,60	21	1.253,35	323	1.851,04
CBO 766230 - Impressor digital	317	1.665,14	40	1.428,36	357	1.638,61
CBO 766235 - Impressor flexográfico	573	1.899,87	15	1.527,37	588	1.890,36
CBO 766240 - Impressor letterset	18	2.112,65	1	1.122,28	19	2.060,53
CBO 766245 - Impressor tampográfico	126	1.479,97	13	852,21	139	1.421,26
CBO 766250 - Impressor tipográfico	1.231	1.526,63	87	1.177,86	1.318	1.503,61
CBO 766305 - Acabador de embalagens (flexíveis e cartotécnicas)	834	1.449,53	793	1.036,88	1.627	1.248,41
CBO 766310 - Impressor de corte e vinco	1.290	2.214,62	143	1.228,65	1.433	2.116,23
CBO 766315 - Operador de acabamento (indústria gráfica)	5.888	1.890,21	3.342	1.207,76	9.230	1.643,11
CBO 766320 - Operador de guilhotina (corte de papel)	1.398	1.893,73	112	1.141,18	1.510	1.837,91
CBO 766325 - Preparador de matrizes de corte e vinco	177	2.056,04	22	1.172,87	199	1.958,40
CBO 768605 - Tipógrafo	202	1.214,00	21	974,19	223	1.191,42
CBO 768610 - Linotipista	53	1.211,61	10	1.405,72	63	1.242,42
CBO 768615 - Monotipista	2	619,50	-	-	2	619,50
CBO 768620 - Paginador	59	1.347,34	39	1.041,58	98	1.225,66
CBO 768625 - Pintor de letreiros	47	943,18	27	844,28	74	907,10
CBO 768630 - Confeccionador de carimbos de borracha	1	671,00	-	-	1	671,00
CBO 768705 - Gravador, à mão (encadernação)	139	1.053,43	103	823,68	242	955,64
CBO 768710 - Restaurador de livros	39	1.263,86	6	938,36	45	1.220,46
Total	26.466	2.034,60	6.545	1.225,17	33.011	1.874,12

Fonte: PAIS (MTE)

Elaboração: DIEESE - Escritório Regional São Paulo

Movimentação dos Trabalhadores da Indústria Gráfica e Remuneração Média
São Paulo, jan/09 a nov/10

Meses	Admitidos		Desligados		Saldo	Remuneração admitidos/ desligados (%)
	Nº Trabalhadores	Remuneração média (R\$)	Nº Trabalhadores	Remuneração média (R\$)		
jan/09	2.228	1.168,11	2.663	1.295,69	-435	90,15%
fev/09	1.797	1.093,26	2.544	1.343,34	-747	81,38%
mar/09	1.962	1.074,96	2.975	1.427,75	-1.013	75,29%
abr/09	2.035	1.120,55	2.533	1.443,54	-498	77,63%
mai/09	2.206	1.030,71	2.084	1.296,10	122	79,52%
jun/09	2.200	1.056,63	2.524	1.355,39	-324	77,96%
jul/09	2.500	1.079,64	2.470	1.367,57	30	78,95%
ago/09	2.792	1.072,90	2.470	1.294,80	322	82,86%
set/09	2.950	1.066,36	2.101	1.268,45	849	84,07%
out/09	2.782	1.050,58	1.959	1.247,06	823	84,24%
nov/09	2.244	1.131,04	2.178	1.329,29	66	85,09%
dez/09	1.710	1.218,21	2.180	1.293,17	-470	94,20%
2009	27.406	1.092,43	28.681	1.335,11	-1.275	81,82%
jan/10	2.737	1.174,94	2.122	1.259,11	615	93,32%
fev/10	2.691	1.170,30	2.305	1.286,94	386	90,94%
mar/10	3.048	1.144,30	2.807	1.319,58	241	86,72%
abr/10	2.873	1.156,99	2.835	1.394,75	38	82,95%
mai/10	3.147	1.166,69	2.511	1.331,06	636	87,65%
jun/10	3.187	1.161,18	2.668	1.292,64	519	89,83%
jul/10	3.200	1.112,14	2.696	1.288,80	504	86,29%
ago/10	3.657	1.087,43	2.858	1.286,51	799	84,53%
set/10	3.565	1.149,93	2.652	1.366,22	913	84,17%
out/10	3.409	1.114,68	2.054	1.248,99	1.355	89,25%
nov/10	2.649	1.168,33	2.577	1.321,31	72	88,42%
2010	34.163	1.143,90	28.085	1.311,47	6.078	87,22%
Total	61.569	1.120,99	56.766	1.323,41	4803	84,70%

Fonte: MTE/Caged

Elaboração: DIEESE - Escritório Regional São Paulo

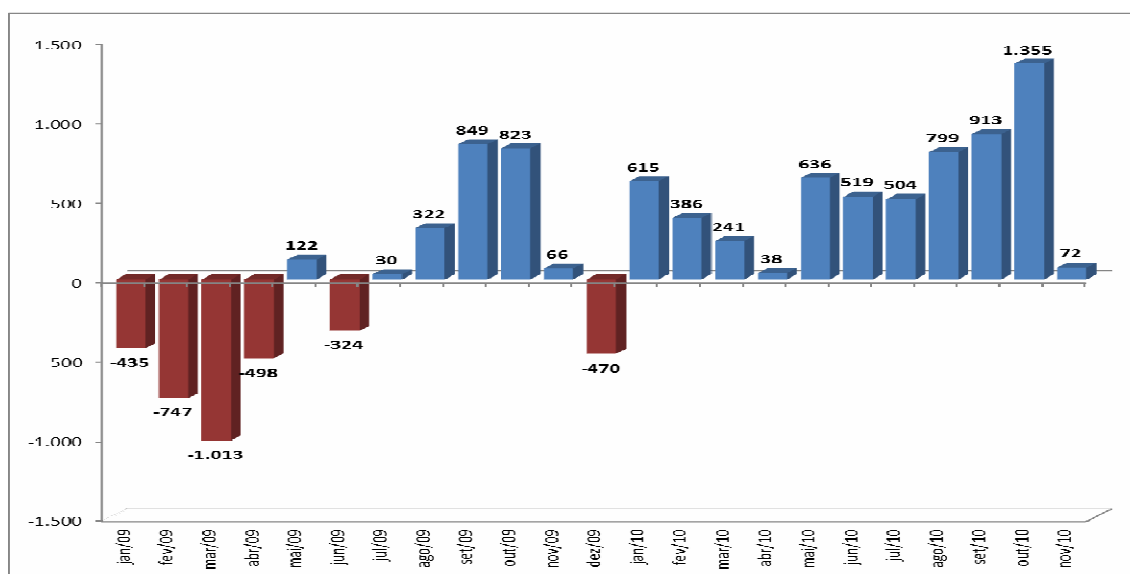

**Movimentação dos Trabalhadores da Indústria Gráfica e Remuneração Média
Brasil, jan/09 a nov/10**

Meses	Admitidos		Desligados		Saldo	Remuneração admitidos/ desligados (%)
	Nº Trabalhadores	Remuneração média (R\$)	Nº Trabalhadores	Remuneração média (R\$)		
jan/09	6.251	883,12	6.958	1.004,87	-707	87,88%
fev/09	5.491	825,98	6.673	1.003,92	-1182	82,28%
mar/09	6.095	822,89	7.685	1.060,39	-1590	77,60%
abr/09	6.002	855,24	7.014	1.083,55	-1012	78,93%
mai/09	6.475	845,23	6.299	972,95	176	86,87%
jun/09	6.423	845,35	6.628	1.045,57	-205	80,85%
jul/09	7.131	843,40	6.798	1.032,47	333	81,69%
ago/09	7.744	844,95	6.654	1.033,93	1090	81,72%
set/09	7.950	851,93	6.564	977,44	1386	87,16%
out/09	7.807	836,12	6.206	945,13	1601	88,47%
nov/09	6.880	845,42	5.998	1.008,50	882	83,83%
dez/09	4.598	925,72	6.276	978,82	-1678	94,57%
2009	78.847	850,23	79.753	1.014,01	-906	83,85%
jan/10	7.430	936,11	6.164	1.010,83	1266	92,61%
fev/10	7.364	894,81	6.813	989,17	551	90,46%
mar/10	8.452	897,44	7.981	1.028,08	471	87,29%
abr/10	8.079	903,59	7.428	1.073,87	651	84,14%
mai/10	8.507	939,21	7.214	1.058,50	1293	88,73%
jun/10	8.391	939,81	7.524	1.034,04	867	90,89%
jul/10	8.625	916,20	7.611	1.033,97	1014	88,61%
ago/10	9.504	911,84	7.701	1.051,84	1803	86,69%
set/10	8.827	945,44	7.526	1.070,01	1301	88,36%
out/10	8.821	923,05	6.774	1.027,54	2047	89,83%
nov/10	7.457	938,89	6.900	1.070,37	557	87,72%
2010	91.457	922,43	79.636	1.041,45	11.821	88,57%
Total	170.304	889,00	159.389	1027,72	10915	86,50%

Fonte: MTE/Caged

Elaboração: DIEESE - Escritório Regional São Paulo

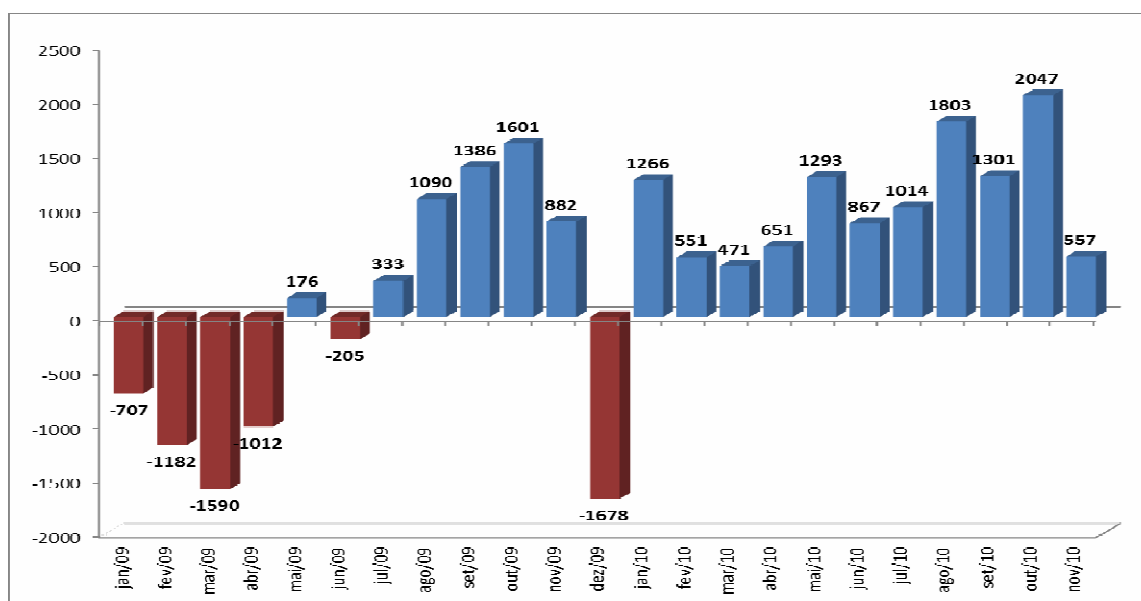

**Trabalhadores da Indústria Gráfica e Remuneração Média, segundo faixas de tempo de casa
São Paulo, 2009**

	Empregados em 31/12/2008			Empregados em 31/12/2009			Desligados em 2009		
	Nº Trab.	%	Rem Média	Nº Trab.	%	Rem Média	Nº Trab.	%	Rem Média
Ate 2,9 meses	7.136	7,6%	1.258,29	7.695	8,1%	1.507,35	5.311	15,5%	1.174,80
De 3,0 a 5,9 meses	8.188	8,8%	1.315,01	8.312	8,8%	1.513,50	3.298	9,6%	1.314,76
De 6,0 a 11,9 meses	13.019	13,9%	1.332,72	9.743	10,3%	1.423,55	6.015	17,6%	1.459,10
De 12,0 a 23,9 meses	16.052	17,2%	1.473,97	17.448	18,5%	1.623,91	6.690	19,5%	1.572,05
De 24,0 a 35,9 meses	10.176	10,9%	1.606,53	11.208	11,9%	1.772,14	3.831	11,2%	1.750,46
De 36,0 a 59,9 meses	12.858	13,8%	1.728,27	12.855	13,6%	1.968,37	3.900	11,4%	2.129,25
De 60,0 a 119,9 meses	14.739	15,8%	2.180,80	14.953	15,8%	2.457,14	3.335	9,7%	2.719,11
120 meses ou mais	11.275	12,1%	2.956,02	12.221	12,9%	3.469,45	1.823	5,3%	3.877,12
Ignorado	53	0,1%	847,7	8	0,0%	1.639,72	41	0,1%	1.041,76
Total	93.496	100,0%	1.763,12	94.443	100,0%	2.019,24	34.244	100,0%	1.783,03

Fonte: RAIS

Elaboração: DIEESE

Desligados em 2009 correspondem a 36,6% do estoque de empregos em 31/12/2008.

Observe-se que o emprego cresceu apenas 1,0% entre 31/12/2008 e 31/12/2009

Dentre os desligados em 2009, 1/4 (ou 25%) não atingiu 1 ano de casa.

**Trabalhadores da Indústria Gráfica e Remuneração Média, segundo faixas de tempo de casa
Brasil, 2009**

	Empregados em 31/12/2008			Empregados em 31/12/2009			Desligados em 2009		
	Nº Trab.	%	Rem Média	Nº Trab.	%	Rem Média	Nº Trab.	%	Rem Média
Ate 2,9 meses	19.338	8,3%	957,24	20.786	9,0%	1.081,21	17.687	18,8%	844,94
De 3,0 a 5,9 meses	21.654	9,3%	1.021,49	21.046	9,1%	1.156,50	10.009	10,6%	982,10
De 6,0 a 11,9 meses	33.491	14,4%	1.081,97	27.291	11,8%	1.142,05	17.703	18,8%	1.056,98
De 12,0 a 23,9 meses	40.308	17,3%	1.205,94	43.004	18,6%	1.284,12	18.489	19,7%	1.196,90
De 24,0 a 35,9 meses	25.024	10,7%	1.311,84	26.541	11,5%	1.429,47	9.517	10,1%	1.357,27
De 36,0 a 59,9 meses	31.548	13,5%	1.434,61	31.210	13,5%	1.581,62	9.253	9,8%	1.675,66
De 60,0 a 119,9 meses	34.633	14,9%	1.824,16	34.496	14,9%	1.936,94	7.425	7,9%	2.104,96
120 meses ou mais	26.797	11,5%	2.647,98	26.994	11,7%	2.881,36	3.763	4,0%	3.282,36
Ignorado	82	0,0%	3.197,10	45	0,0%	5.405,95	165	0,2%	595,99
Total	232.875	100,0%	1.451,24	231.413	100,0%	1.578,76	94.011	100,0%	1.298,96

Fonte: RAIS

Elaboração: DIEESE

Desligados em 2009 correspondem a 40,4% do estoque de empregos em 31/12/2008.

Observe-se que o emprego caiu 0,6% entre 31/12/2008 e 31/12/2009

Dentre os desligados em 2009, quase a metade (ou 48%) não atingiu 1 ano de casa.